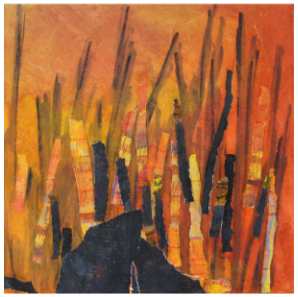

Invitation

Vernissage Exposition des Artistes de Chartreuse sur le thème "feu et air"

François Brottes, Maire de Crolles, Député de l'Isère,

a le plaisir de vous inviter au vernissage de l'exposition des Artistes de Chartreuse sur le thème « feu et air » à l'Espace Paul Jargot.

LE JEUDI 31 MARS 2011 À 18H30,

EXPOSITION DU 30 MARS AU 12 AVRIL

Du mardi au vendredi de 10h à 12h et de 14h à 19h.
à l'Espace Paul Jargot
191, rue François Mitterrand
38920 CROLLES
Tél. : 04 76 04 09 95

Feu et air sont deux éléments impalpables et indissociables de notre vie sur terre. Le feu souvent synonyme de passion, est un élément réchauffant, éclairant, purificateur mais aussi destructeur. Dans le couple feu-air, le feu est un « vorace » qui se nourrit de l'air. Les peintres vont presque toujours utiliser la gamme des rouges pour l'évoquer. L'air, lui, est souvent représenté par des bleus, gris-blanc, des nuances presque transparentes. Il ne faut pas cependant oublier qu'aussi invisible qu'il soit il propage toutes nos pollutions sans s'occuper de nos frontières. Il peut aussi avoir la violence des ouragans.
Et de leur couple, il ne reste souvent que des cendres grisâtres, traces de leur « mariage ». Comme pour toute chose il y a ici deux polarités qui se conjuguent. Ce dialogue va donc se retrouver dans les œuvres des artistes : dialogue de formes et de couleurs d'où peut jaillir une harmonie de vie.

Mairie de Crolles – BP 11 – 38921 Crolles Cedex
Tél. : 04 76 08 04 54 – Fax : 04 76 08 88 61
bienvenue@villes-crolles.fr - **www.ville-crolles.fr**